GOBIERNO de GUATEMALA
DR. ALEJANDRO GIAMMATTEI

SECRETARÍA DE PLANIFICACIÓN Y PROGRAMACIÓN DE LA PRESIDENCIA

Cursos para el Fortalecimiento de Capacidades



Dirección de Fortalecimiento de Capacidades del Sistema Nacional de Planificación

La Secretaría de Planificación y Programación de la Presidencia – SEGEPLAN- como órgano de planificación del Estado, en el marco del Programa Permanente de Formación Certificado, ha establecido programas académicos para contribuir a la homologación y construcción de conocimientos de manera sostenible, sobre la planificación del desarrollo.

CURSOS

Se pone a disposición de las instituciones del Estado los siguientes cursos para el fortalecimiento de capacidades

- *Conceptos básicos de formulación y evaluación de proyectos*
- *Planificación con enfoque de Gestión por Resultados*
- *Vinculación de las prioridades nacionales de desarrollo en los planes y presupuesto*
- *Sistema Nacional de Planificación*
- *Formulación y Evaluación de Proyectos de Inversión Pública (intermedio)*
- *Evaluación Financiera, Económica y social para proyectos de inversión pública*
- *Gestión integral de reducción de riesgo de desastres para el desarrollo sostenible*

OBJETIVOS



Fortalecer y homologar los conocimientos del personal de las instituciones públicas, descentralizadas, municipalidades, sistemas de consejo de desarrollo, autónomas y semiautónomas en funsión del **Sistema Nacional de Planificación** y la integración de la Planificación estratégica y operativa.



Adquirir conocimientos teóricos y prácticos para el análisis y la gestión de políticas públicas, metodologías para la elaboración de planes estratégicos y operativos, así como herramientas para la formulación y evaluación de proyectos en el marco del **Sistema Nacional de Planificación -SNP-.**

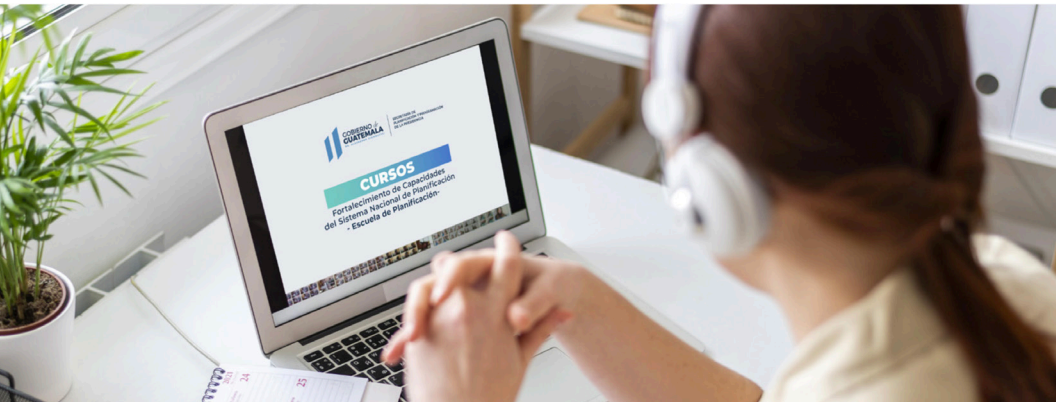

¿CÓMO APRENDER?

A través de los modelos pedagógicos transitivos e interactivos, con metodologías virtuales, sincrónicos y asincrónicos diseñados.

Los cursos serán impartidos a través de la plataforma de Moddle de Segeplan, se aprueban con una nota mínima de 70 puntos, otorgándose un diploma de participación.

capacitacion.segeplan.gob.gt

MANIFESTACIÓN DE INTERÉS

Si alguna institución pública está interesada en fortalecer las capacidades del recurso humano en algunos de los programas de fortalecimiento mencionados puede escribir al correo electrónico **fortalecimientodecapacidades@segeplan.gob.gt** donde ampliaremos más la información.

Al aprobar los cursos se entregará diploma de participación y se aprueban con una nota mínima de **70 puntos.**

GOBIERNO de GUATEMALA
DR. ALEJANDRO GIAMMATTEI

SECRETARÍA DE PLANIFICACIÓN Y PROGRAMACIÓN DE LA PRESIDENCIA

2504-4507

fortalecimientodecapacidades@segeplan.gob.gt

SEGEPLAN

www.segeplan.gob.gt